

IMPORTAZIONE ANAGRAFICHE LAVORATORE E AZIENDA

Da **Sare Client** andando nella sezione *Aziende/Lavoratori*, compare l'elenco delle anagrafiche presenti nel data base.

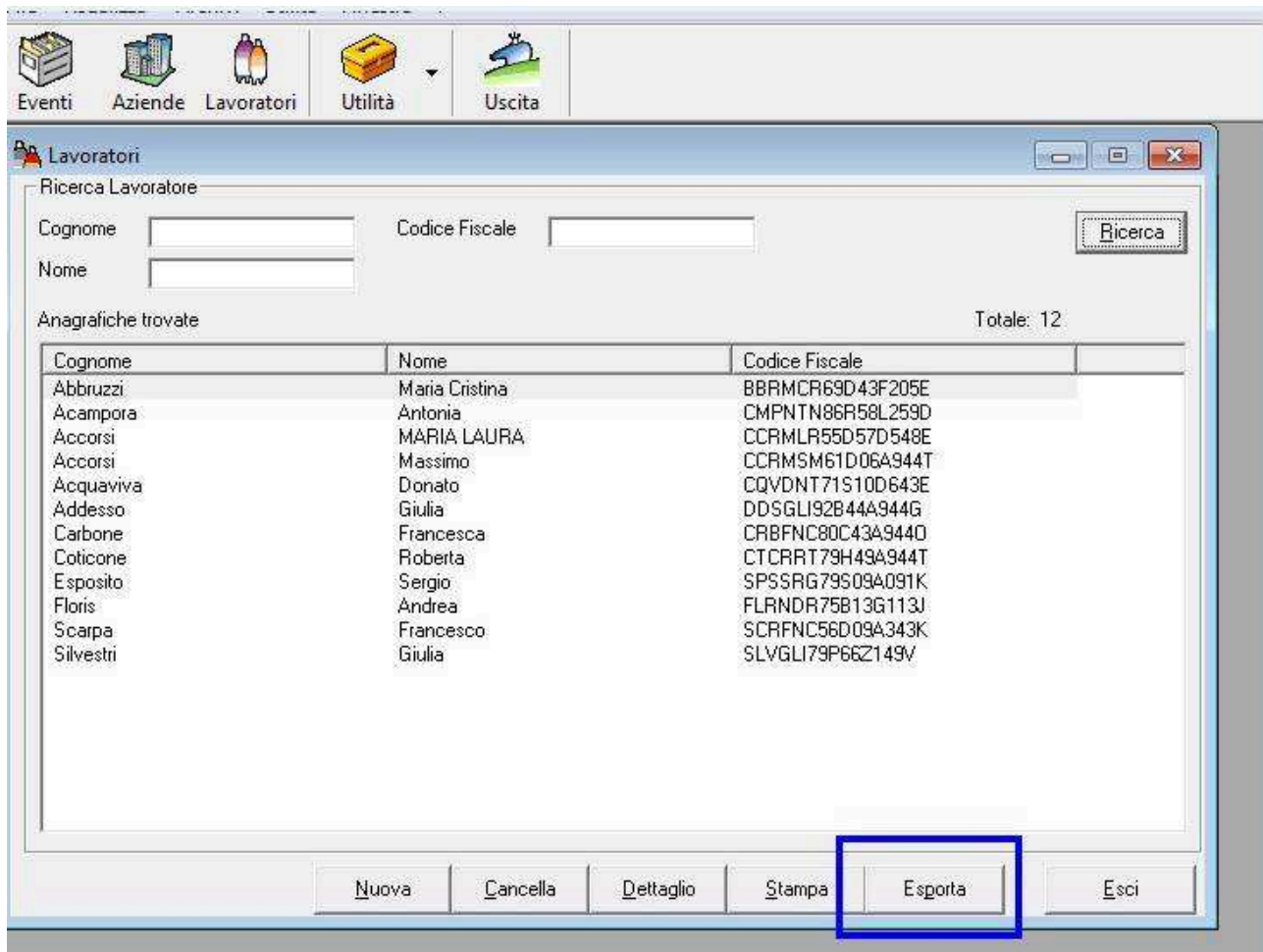

Si procede selezionando tutti i nominativi di interesse e poi cliccando su *Esporta*.

I file così generati saranno salvati all'interno della cartella *File esportati* (quella dove generalmente vengono salvate anche le comunicazioni obbligatorie) e nominati *Lavoratori/n.progressivo - Azienda/n.progressivo*.

Così come per le comunicazioni obbligatorie, si passa a **SARE Online** e tramite la funzione *Importa Lavoratori e Aziende*, saranno caricati i file precedentemente creati.



È possibile caricare sia un file ZIP...

IMPORTA ANAGRAFICA LAVORATORE E AZIENDA DA SARE CLIENT

Indicare il file xml o la lista di file in formato zip esportati dal Sare Client. Il sistema mostrerà l'esito dell'operazione al termine del caricamento.

Selezionare il file da processare

Sfogli... aziende.zip

Carica

... sia un singolo file.

IMPORTA ANAGRAFICA LAVORATORE E AZIENDA DA SARE CLIENT

Indicare il file xml o la lista di file in formato zip esportati dal Sare Client. Il sistema mostrerà l'esito dell'operazione al termine del caricamento.

Selezionare il file da processare

Sfogli... Lavoratore-160607-111442-1.xml

Carica

Cliccando sul tasto *Carica* si procede quindi all'elaborazione, al termine della quale il sistema rilascerà l'esito e il relativo dettaglio.

ELABORAZIONE TERMINATA

FILE CARICATO	STATO ELABORAZIONE
Identificativo: LA037_161121_00035	 ELABORAZIONE TERMINATA
Nome File: Lavoratore-160607-111442-1.xml	
Tipo: xml	
Dimensione: 498 (Byte)	
Data Caricamento: 21-11-2016 09:40:13	
	File Validi: 1
	File non validi: 0



La procedura sarà terminata quando tutte le anagrafiche si troveranno all'interno di **SARE Online**.

NB - Questa funzione al momento non prevede controlli, di conseguenza se l'anagrafica viene importata più volte saranno create più anagrafiche. Al momento SARE Online non prevede la possibilità di cancellazione.